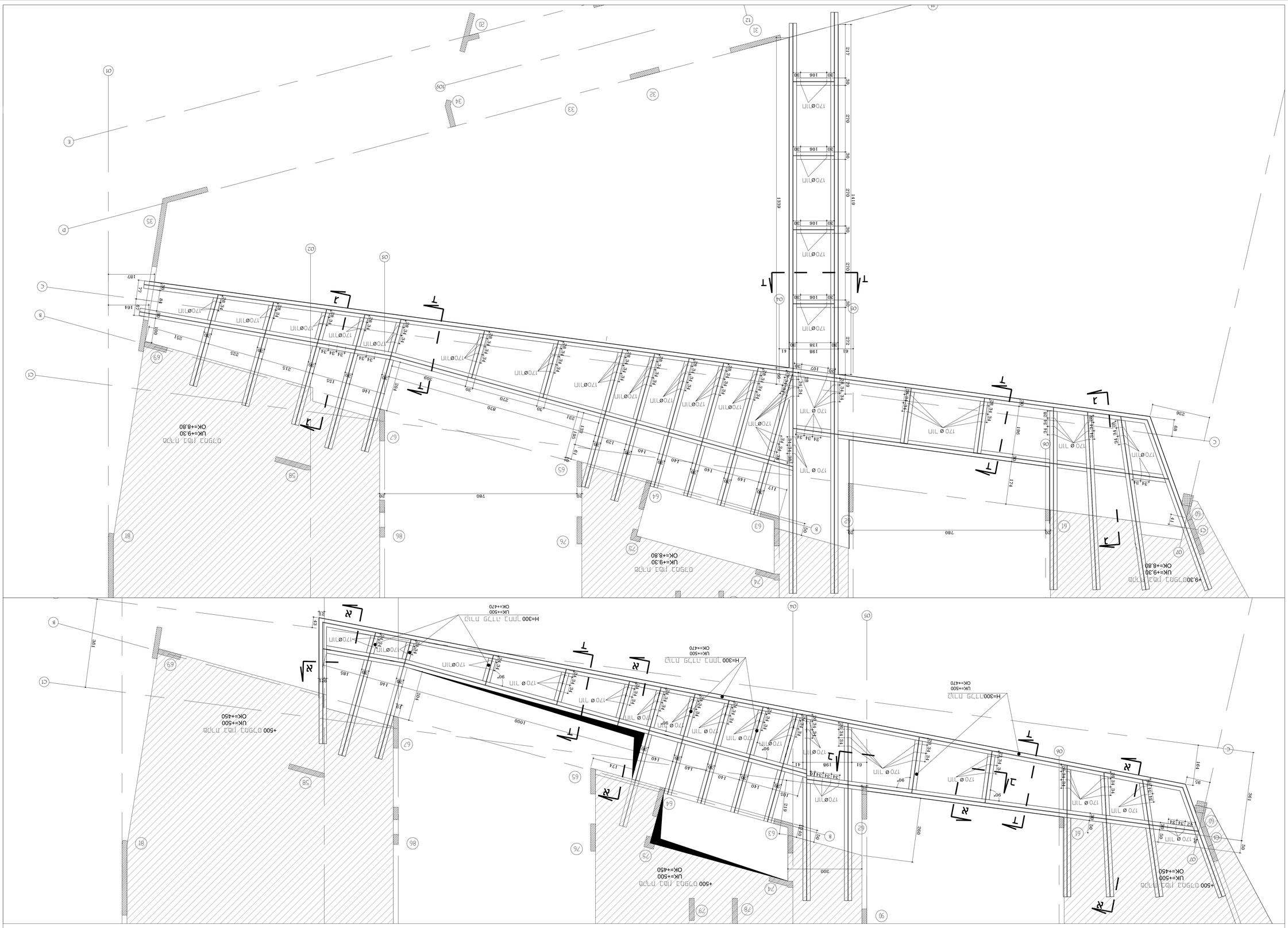

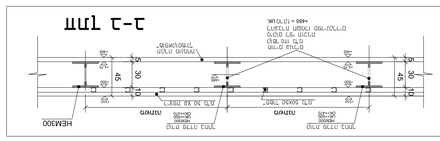

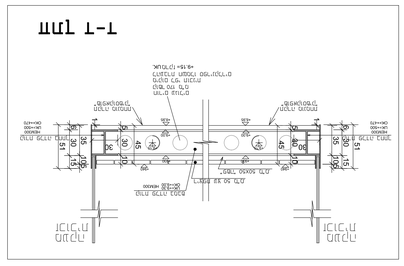

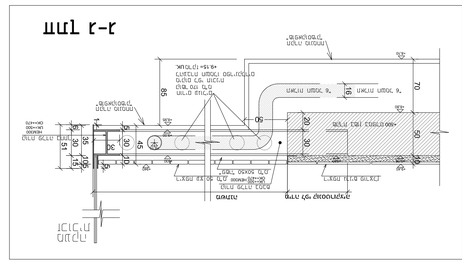

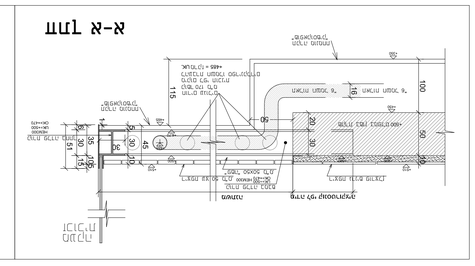

תאריך	מספר	תיאור
1.7.20	1	הערות לתכנית

הערות:

1. כל המידות הם בס"מ אלא אם צוין אחרת.
2. יש לבדוק את המידות בשטח לפני ביצוע.
3. אין לסטות מהוראות תכנית זו ללא אישור מהנדס.
4. יש לבצע את העבודות בהתאם לתקנים ולכללי הבטיחות.
5. יש לתאם עם יתר התכניות.
6. כל השינויים יש לאשר מראש עם המתכנן.
7. כל המידות יש לבדוק באתר לפני ביצוע.
8. יש להשתמש בחומרים בעלי תו תקן.
9. יש לבצע בקרת איכות לכל שלבי הביצוע.
10. כל הפרטים יבוצעו בהתאם לתקנים הרלוונטיים.
11. יש לוודא התאמה בין התכניות השונות.
12. כל השינויים יש לתעד ולאשר מראש.
13. יש לשמור על תיאום מלא בין כל הגורמים.
14. יש לבצע בדיקות מעבדה לחומרים.
15. יש לוודא התאמה בין התכניות השונות.
16. יש לבצע בדיקות מעבדה לחומרים.
17. יש לשמור על תיאום מלא בין כל הגורמים.
18. יש לבצע בדיקות מעבדה לחומרים.
19. יש לוודא התאמה בין התכניות השונות.
20. יש לבצע בדיקות מעבדה לחומרים.
21. יש לשמור על תיאום מלא בין כל הגורמים.
22. יש לבצע בדיקות מעבדה לחומרים.
23. יש לוודא התאמה בין התכניות השונות.
24. יש לבצע בדיקות מעבדה לחומרים.
25. יש לשמור על תיאום מלא בין כל הגורמים.
26. יש לבצע בדיקות מעבדה לחומרים.
27. יש לוודא התאמה בין התכניות השונות.
28. יש לבצע בדיקות מעבדה לחומרים.
29. יש לשמור על תיאום מלא בין כל הגורמים.
30. יש לבצע בדיקות מעבדה לחומרים.
31. יש לוודא התאמה בין התכניות השונות.
32. יש לבצע בדיקות מעבדה לחומרים.
33. יש לשמור על תיאום מלא בין כל הגורמים.
34. יש לבצע בדיקות מעבדה לחומרים.
35. יש לוודא התאמה בין התכניות השונות.
36. יש לבצע בדיקות מעבדה לחומרים.
37. יש לשמור על תיאום מלא בין כל הגורמים.
38. יש לבצע בדיקות מעבדה לחומרים.
39. יש לוודא התאמה בין התכניות השונות.
40. יש לבצע בדיקות מעבדה לחומרים.
41. יש לשמור על תיאום מלא בין כל הגורמים.
42. יש לבצע בדיקות מעבדה לחומרים.
43. יש לוודא התאמה בין התכניות השונות.
44. יש לבצע בדיקות מעבדה לחומרים.
45. יש לשמור על תיאום מלא בין כל הגורמים.
46. יש לבצע בדיקות מעבדה לחומרים.
47. יש לוודא התאמה בין התכניות השונות.
48. יש לבצע בדיקות מעבדה לחומרים.
49. יש לשמור על תיאום מלא בין כל הגורמים.
50. יש לבצע בדיקות מעבדה לחומרים.

NOFAR Architects
& Urban Planners Ltd.
32 Nahalat Yitzhak st. Tel Aviv 6744824
Tel +972 3 6918585 Fax +972 3 6918787
Web www.nofararchitects.com
Mail Office@nofararchitects.com

PROJECT
מגרש 1 - מתחם הנמל

DRAWING
חתכים

FILE NAME
y-1616;podest.01dwg

DRAWN BY Emil
CHECKED Emil

DRAWING No. D07
REVISION 01

DATE 29/09/2019
SCALE 1 : 50 1 : 25
PROJECT 1616

DESIGN / BIDDING / FINAL