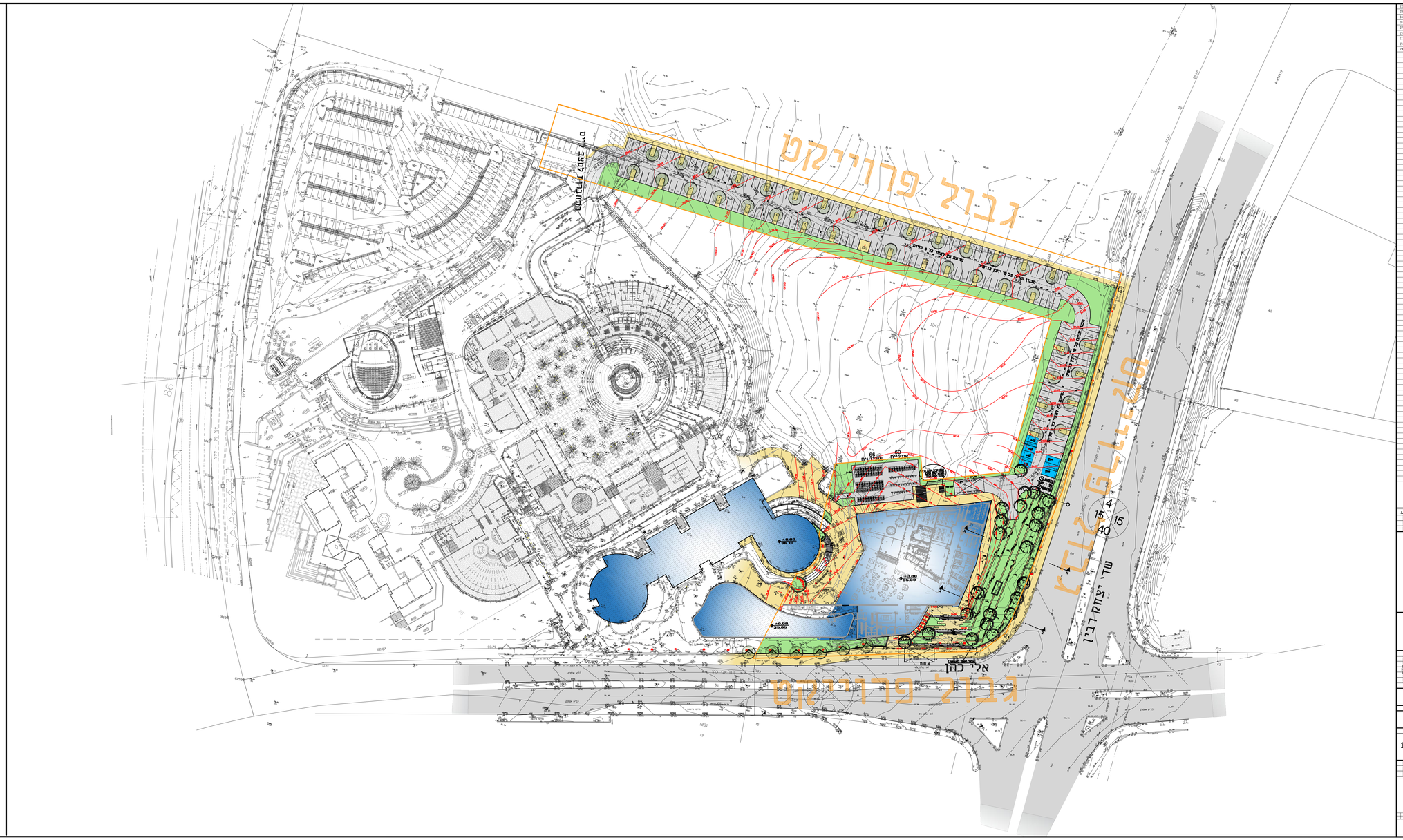

מקרא

- ±0.00 / 35.65 – 0.0 בניין
- 74.90 – מפלס מתוכנן
- 74.50 – קו גובה מתוכנן
- 3% – כיוון ניקוז
- גינון
- ריצוף
- 5 – סימון פרט
- גבול פרוייקט

מקרא :

1. חא ביטרת עד הו ביוב
- הו ביוב עשוי פ.וי.סי. עבה 160–200 מ"מ
- הו ביוב עשוי פוליאתילן טשה (H.D.P.E.) 110–160 מ"מ עשוי כפול
- הו ביוב עשוי פוליאתילן טשה (H.D.P.E.) 110–160 מ"מ
- הו ביוב עשוי פוליפרופילן 50–100 מ"מ
- הו ניקוז עשוי פוליאתילן טשה (H.D.P.E.) 110–315 מ"מ
- ציצור איד–הוכנס ביוב
- ס.כ., ס.ב.נ. טפטפת ביטרת עומסת ביטרת נופלת
- מחב. "4/"3 מחסם רפסה "2/"3
- הו מים ציריסה עשויה פוליאתילן דרג 15
- הו מים ממערכת ביבוי אש עשויה פוליאתילן דרג 12
- הו מים ליידרנטים וחצונים עשויה פוליאתילן דרג 12
- הו מים ממערכת מחוזים
- עמודה ביבוי אש עמודה ביבוי אש (עמודה ביבוי אש) בבנין: בדג ביבי חל" 448 בטוטר 2 אביב עם מעגל "שטורץ" ומאוזן מחוזה, ולבה סיבוב, גלילון מוכל אבוב באורך 25 מטר בטוטר 3/4 אלא על תוף 2.5 מטר. מפסח אבנה רבשה בעל נפח מכיל לפי חל" 575 (5 ליטר).
- מגבנון ביבוי אש 3/4" מחוזים בדל" 2206 חלק 1
- בדג ביבוי אש חיצוני בטוטר "3 על זקף "4 עם מחבר שטורץ
- חיבור המבנה "2x3 עבר זקף "4 למערכת המחזים האוטומטית (ספרינקלרים) עם מחבר שטורץ ומכסה
- חיבור המבנה "2x3 עבר זקף "4 בבדג ביבוי אש פנימיים עם מחבר שטורץ ומכסה
- בדג ביבוי אש חיצוני בטוטר "2 עם מחבר שטורץ

22/08/19	הוסף פרוט מרכז		
22/05/19	עדכון מדרגות מגרש ציבורי		
22/05/19	עדכון מדרגות		
06/05/19	עדכון מגרש		
30/04/19	מתוקנים		
21/03/19	עדכון מגרש מבנים ומבנה		
21/03/19	עדכון מגרש		
21/02/19	עדכון מגרש ערבות מרכז		
21/02/19	שינוי מגרש מרכז		
21/02/19	הוסף פרט שטחי		

פיתוח	לתיקון	לביצוע

המבצע אחראי לבדיקת המידות. על המבצע לבדוק את כל המידות בשטח לפני תחילת העבודה. המפורטות, עדיו לאשר התכנית לכך המערכות לפני היציקה. על כל טעות אי הלאמה עליו להודיע למתכנן.

מס' עמודה	65.600

שם הפרויקט

מכללת אשקלון

שם הפרט

תכנית פיתוח כללית

מבנה מדע וטכנולוגיה

תכנון	
שרטוט	1:500
תאריך	22/08/19

פיט לדרר
אדריכל ונוף
PETE LEDERER
LANDSCAPE ARCHITECT
Tel: 054-6-777-777
Fax: 054-6-777-777
Email: petelederer@bezeqint.net