פרטים למערכת ספרינקלרים

הסתעפות חריץ

מחבר הסתעפות דגם 08

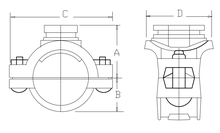

הסתעפות תבריג

מחבר הסתעפות דגם 08

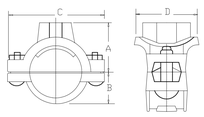

חיבור ספרינקלרים מטיפוס עם תבריגים וריתוכים SIDEWALL

מחבר לספרינקלר דגם 99

מתאים לחיבור מתז במידות "1 3/4 "1/2
(מומלץ בצינורות דקי דופן)

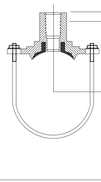

חיבור ספרינקלרים מטיפוס UPRIGHT "A" עם מחברים מהירים quikcoup

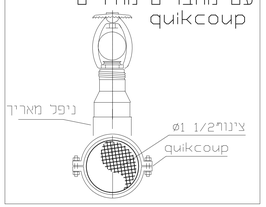

במידה וקיימים אזורים עם תקרות תותב אשר בחלכיים קיימים סוכמות עם כבלי חשמל (ראו חומרים דיקים-יש להתקין מתזים QR גם בחלכ).
לכי סדם התקנה A
במידה וקיימים מקבנוני הרימה בחניות מקורות -יש להתקין מתז נוסף.
במידה וקיים חדר מכונות כמעליות -יש להתקין בו מערכת מתזים פריאשבו
-יש להתקין על צינור אופקי FLOW SWITCH
או על צינור עולה
במטבח יש להתקין מתזים במינדפים, בצוורים ובתעבות יניקה אדים לפי סכמה

פרט טיפוסי לתליית צנרת לקורת בטון

מעל "2 עד " 4 – 4.5 מטו

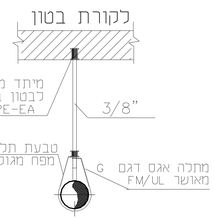

פרט טיפוסי לחיזוק צנרת לקיר בלוקים או קורת בטון

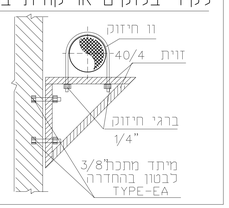

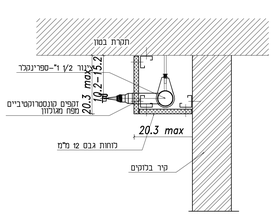

פרט SP1
פרט הנמכה לצינור ספרינקלר

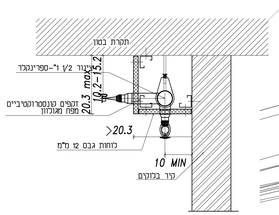

פרט SP2

הערות:

1. תוכנית זו עשויה מקלן בכתר בפרד מתוכניות תוכנה כללית של מערכת המתזים
2. על הבנין ולזוא את האשמה מדוה מתוכנית למדוה בנאיאה
3. המבנא אוהר לבדיקה מתוכנית ואשמתם בחוסם על כל א האשמה. עניו הוודיע למתכנו
4. כל האיכדים במערכת יהו מאושרים w F L V
5. בחינו העבודה יעשה עב – פי הוראה ט F A
6. גובה מקסימי של הספרינקלר מתחבה : 50 מלמ ,גובה מינימי : 5 מלמ
7. אין להשתמש במחברים מסוג "בהיר" אלא ב "שפת מעבר"
8. במסי של הוחבת ספרינקלרים בחוסה אפשרית יא ריתוך "ירוחוד" בנוסר של "1 ומעלה
9. הנכנית בחוסה ולאשבנים ולרוצאדים ולעבודת ומערכת ומערכים ומאוריים
10. הנכ-נו לדרישות שלתי בנאיאה בנכי הנגוע לשפיכה ומים הנדיאות מסבנה

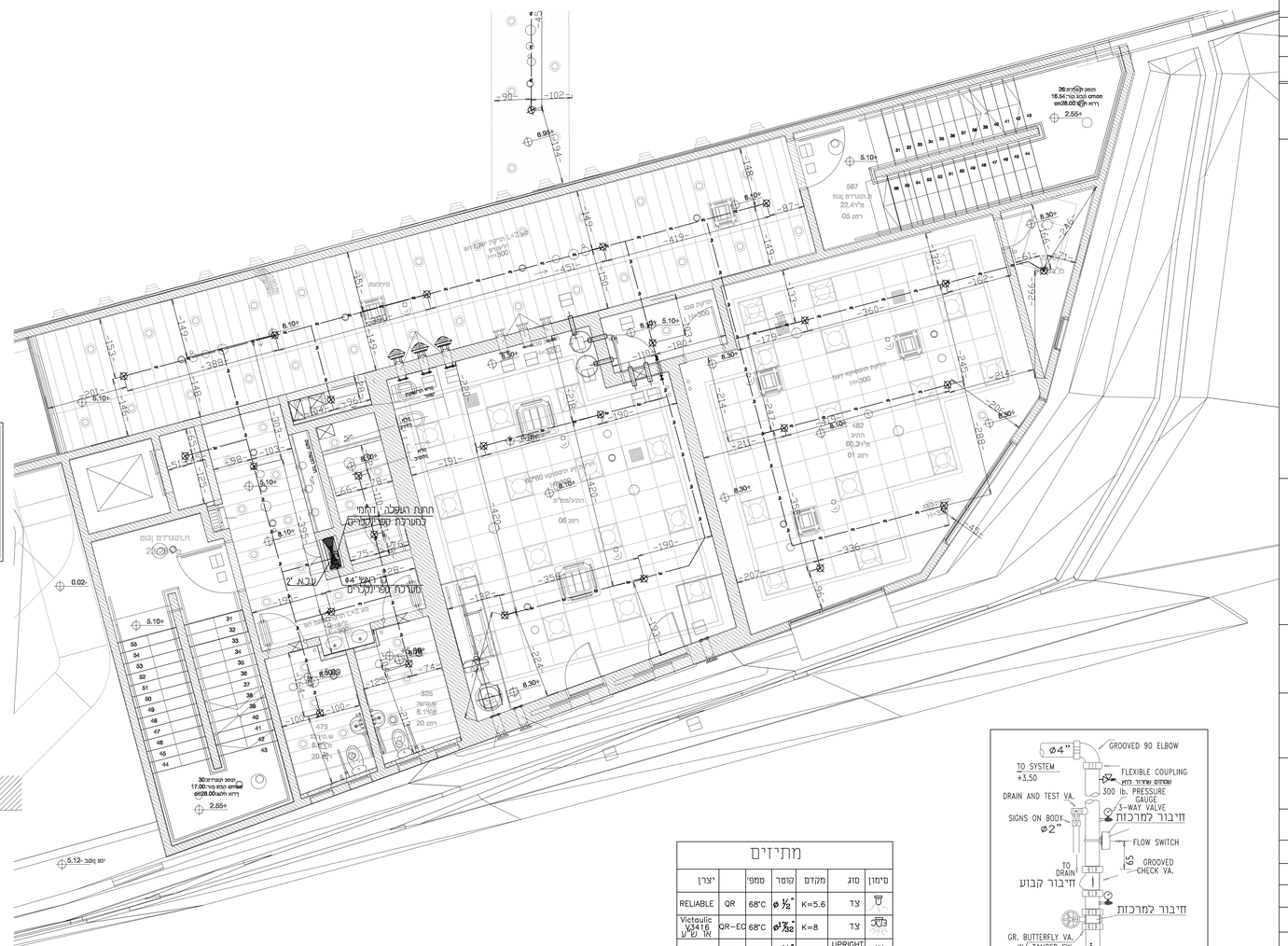

מתיזים

סימון	סוג	מקדם	קוטר	ממפ'		יצרן
	צד	K=5.6	ø ½"	68°C	QR	RELIABLE
	צד	K=8	ø 17/32"	68°C	QR-EC	Victaulic V3416 או ש"ע
	UPRIGHT PENDENT	K=5.6	ø ½"	68°C	QR	RELIABLE
	צד	K=8	ø 17/32"	68°C	QR-EC	TYCO TY 4322
	צד	K=5.6	ø ½"	68°C	QR	מחוסמים RELIABLE LISTED-OH

תחנת הפעלה למערכת ספרינקלרים ראשי (קומתית)

מס'	תאריך	תאור השינוי
1		
2		
3		
4		
5		
6		

לוח שינויים ותוספות

הבכלן אחראי למדות ולהתאמתן למציאות.
בכל מקרה של אי התאמה. סתירה. או טעות.
עליו להודיע למתכנן לפני התקדמות הביצועו

הערות:

1. אבר.ר. כיבוי.
א. אוגר אבר דר מלא המכנה ושוה. ראשוד. המסמרקמו ובעמדות שוויוי המעבר.
ב. אין לעשות אבות שרבבות נמד שמניר. נמד ס-6 מלמ.
ג. אל להעבוד אבות שרבבות זוד מסכים אלא אם הבנה המפוח את המכנס.
ד. המבנה מסמסק איבוד קשה יהו הצי לדי.
ה. ביוד הבוד בדיוס יהו 6 מלמ. בנוס המבנה ט מלמ 1-10 מלמ בוחע המבנה.
ו. אבות מים ראשית תחוגו. המיסס של ב.ל המפוח מיסמיות המבנה.
ז. עומס מתבנה מיבנאי לבנות מחיב המבנה הבי 0.5 ב.
ח. לא מחיב הבנאי עבוד המפוח. אל מלמ מעל מו ביוד.
ט. בבניינים שיש יש הרצפה על האחוזה יהו א אלמה אבות.

ו. אבות ביוב.
א. שיפוע מינ' באבות ובמוח לשא שפכים שמסרים עד 150 מלמ יהוה 2%.
ב. ביוד המוגים אל אוניות המבנה המחוגה מינ' בבנה.
ג. תחיה אבות HDPE אפשרי בתנאה יהוה ביוד הבנה אלא הכנ ב.
ד. המד. ביוב מינ' מחבר מחוגי המבנה ביוב בבנה (באמה אלא).
מחוגים בין שני מחבר שנוע יהוה מינ' 2.5 ב. מחבר אל.
ה. הבנה הבוה הוה בחוגב מב מלמ בבנה עבוד ביוב עד 200 מלמ 1-40 מלמ מעל 200 מלמ.
מחוגים בין הבנה מבוה יהוה בבנה.
בבנה עד 150 מלמ יהוה מינ' הבנה הבוה עד 60 מלמ מחוגה.
ו. מחבר ביוב הבנה יהוה בנשים ובנים המעבר.
בבנה. בנשים בבנה אבות מבנה מחבר לחבנה מבנה אוכר אבנה הבנה
בין 50 מלמ ל- 150 מלמ.
ז. בבנה אבות אבות אל ב ל מבנה המבנה.
בבנה אוכר. בבנה מבנה אבות בבנה בבנה בבנה.
ח. בבנה המבנה בבנה בבנה ב